SPORT DANS LA VILLE RECHERCHE :

Chargé(e) de projet du Parcours Jeunes diplômés - Basé à Pantin (Ile-de-France)

Sport dans la Ville est la principale Association d'insertion par le sport en France.

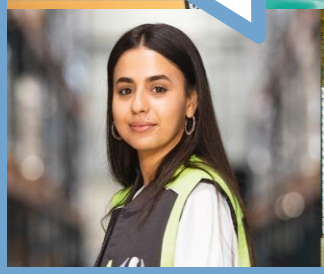

VOS PRINCIPALES MISSIONS :

ACCOMPAGENEMENT DES JEUNES DU PARCOURS EMPLOI EN ILE-DE-FRANCE :

- **Être le référent de l'accompagnement des jeunes du parcours emploi en Ile-de-France**
  - Accompagner individuellement des promotions de jeunes diplômés (12 à 15 jeunes par promotion)
  - Assurer le sourcing des jeunes pour construire une promotion et veiller à ce que chaque séminaire soit complet (3 séminaires par an)
  - Être garant de la mobilisation efficace des jeunes lors des séminaires
  - Réaliser systématiquement un suivi post séminaire auprès de chaque jeune de la promotion (bilan et étude d'impact)
  - Proposer à chaque jeune d'être mentoré et réaliser le suivi

- **Être le référent pédagogique du parcours emploi en Ile-de-France**
  - Elaborer le planning pédagogique des différents séminaires en vous appuyant sur les autres référents pédagogique insertion
  - Piloter l'organisation, la mise en place, l'animation de la trame pédagogique
  - Veiller à respecter le cahier des charges lié au parcours emploi
  - Réaliser un bilan quantitatif et qualitatif de chaque séminaire

- **Développer les liens vers l'emploi**
  - Identifier les entreprises pouvant accueillir les séminaires en s'appuyant sur les référents entreprises du pôle Job
  - Promouvoir les candidatures des jeunes auprès des entreprises partenaires
  - Organiser des événements (afterwork, job dating) afin de créer des temps de rencontre emploi entre les jeunes et les entreprises

VOUS

- Vous justifiez d'une expérience en gestion de projet et dans l'accompagnement vers l'emploi de public jeune.
- Vous êtes capable d'animer des sessions de formations pour un public jeune.
- Votre aisance relationnelle est un de vos principaux atouts pour mobiliser les différentes parties prenantes de ce projet (jeunes, partenaires de l'emploi, entreprises...).
- Votre rigueur et organisation vous permettront de mener à bien vos missions.

INFOS PRATIQUES

Démarrage : Dès que possible

Contrat : CDD de 12 mois

Rémunération : Selon le profil du candidat + abonnement Navigo pris en charge à 100% + tickets restaurants 9€ pris en charge à 50% + Mutuelle

Lieu de travail : 14 rue Lesault – 93500 Pantin ; des déplacements réguliers sont à prévoir à l'échelle régionale

CV et lettre de motivation à envoyer à : cbrhconseil@gmail.com